



REGIONE AUTONOMA DELLA SARDEGNA  
ASSESSORATO DIFESA DELL'AMBIENTE

Direzione Generale del Corpo Forestale e di Vigilanza Ambientale  
Servizio Ispettorato Ripartimentale di Sassari

Provincia di Sassari  
Comune di Sennori

## Vincolo idrogeologico

art. 1 Regio Decreto Legge 30 dicembre 1923, n° 3267

Art. 9  
Norme di attuazione del Piano di assetto idrogeologico

(D.G.R. n° 54/33 del 30 dicembre 2004 e D.G.R. n°17/14 del 24/04/06)

### TAVOLA 1

Zona 1  
Zona 2  
Zona 3

- Corografia  
- Quadro d'unione catastale  
- Planimetria catastale

Visto il Documento  
dot. S. C. M. M.

L'Ufficiale incaricato  
dot. Giovanni Tassi

Sassari, 21 dicembre 2011.

Elaborazione cartografica: geom. Giorgio Meloni

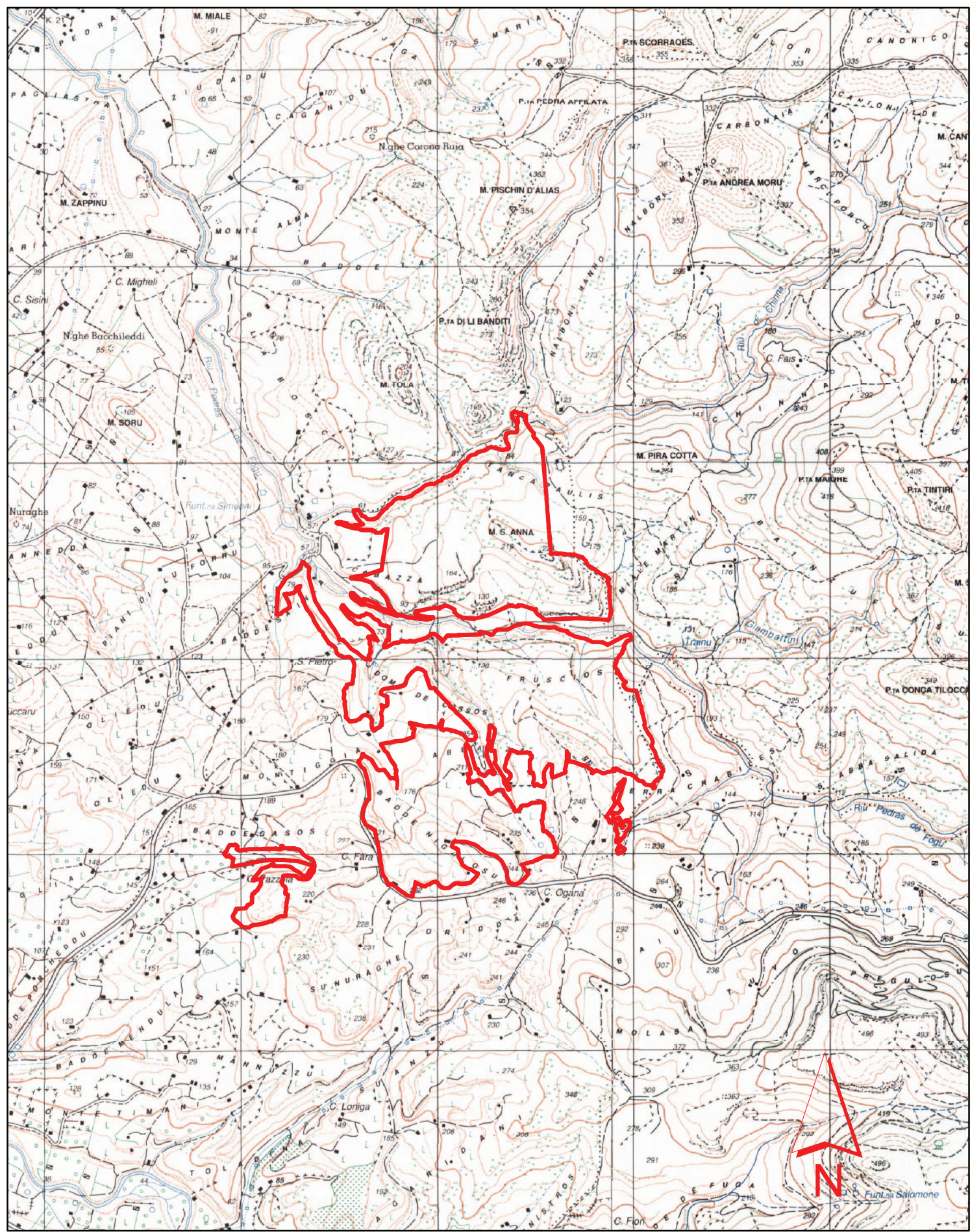

Corografia - scala 1:25.000  
Cartografia I.G.M. Serie 25

#### Legenda

- Confine di COMPLESSO VINCOLATO
- Linea di divisione tra fogli catastali
- Linea di divisione tra mappali
- SOTTOZONE di terreni esclusi dal vincolo
- Area PAI



Quadro d'unione catastale

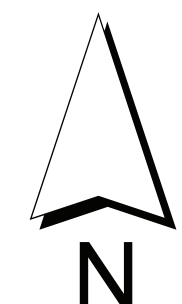
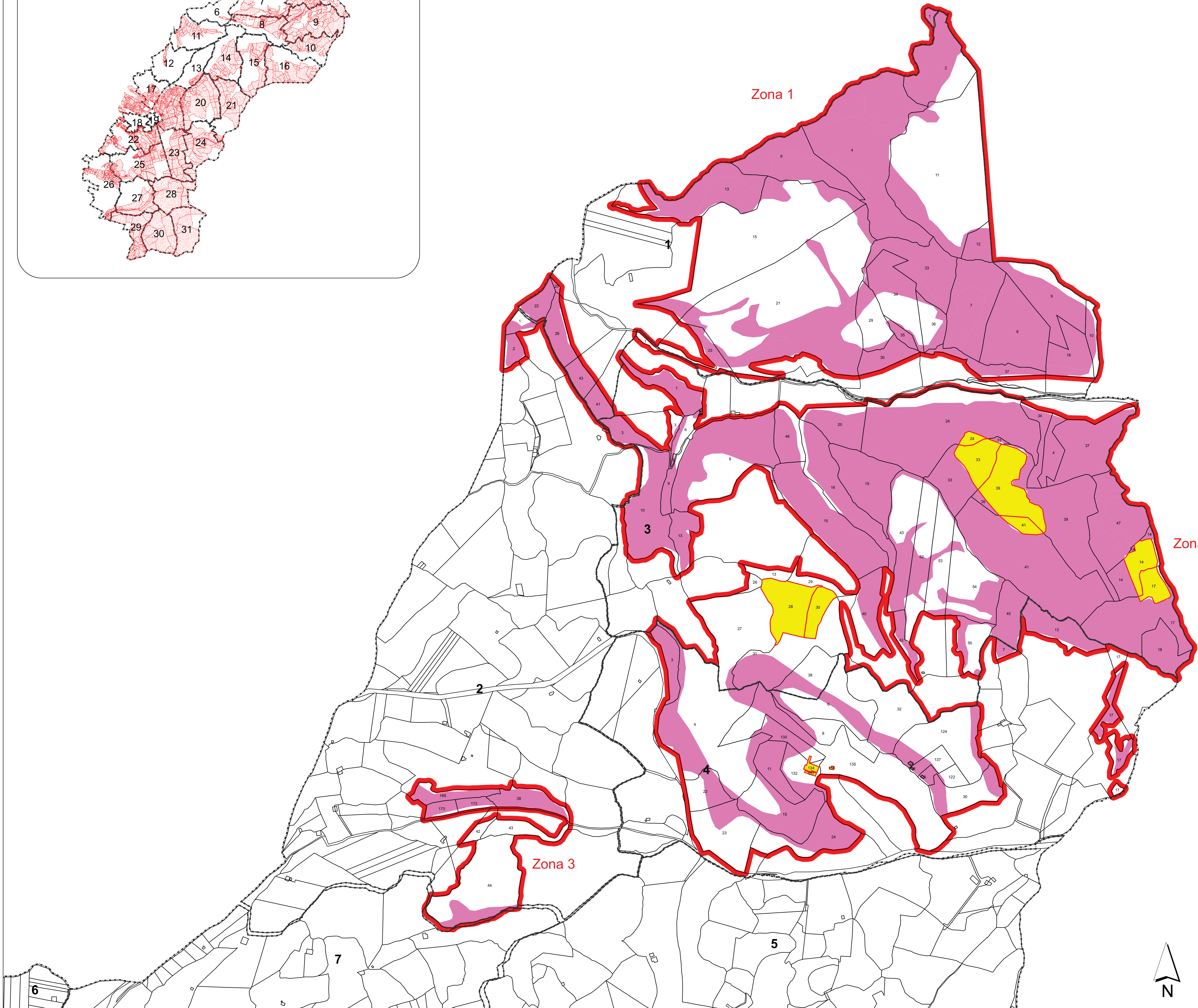
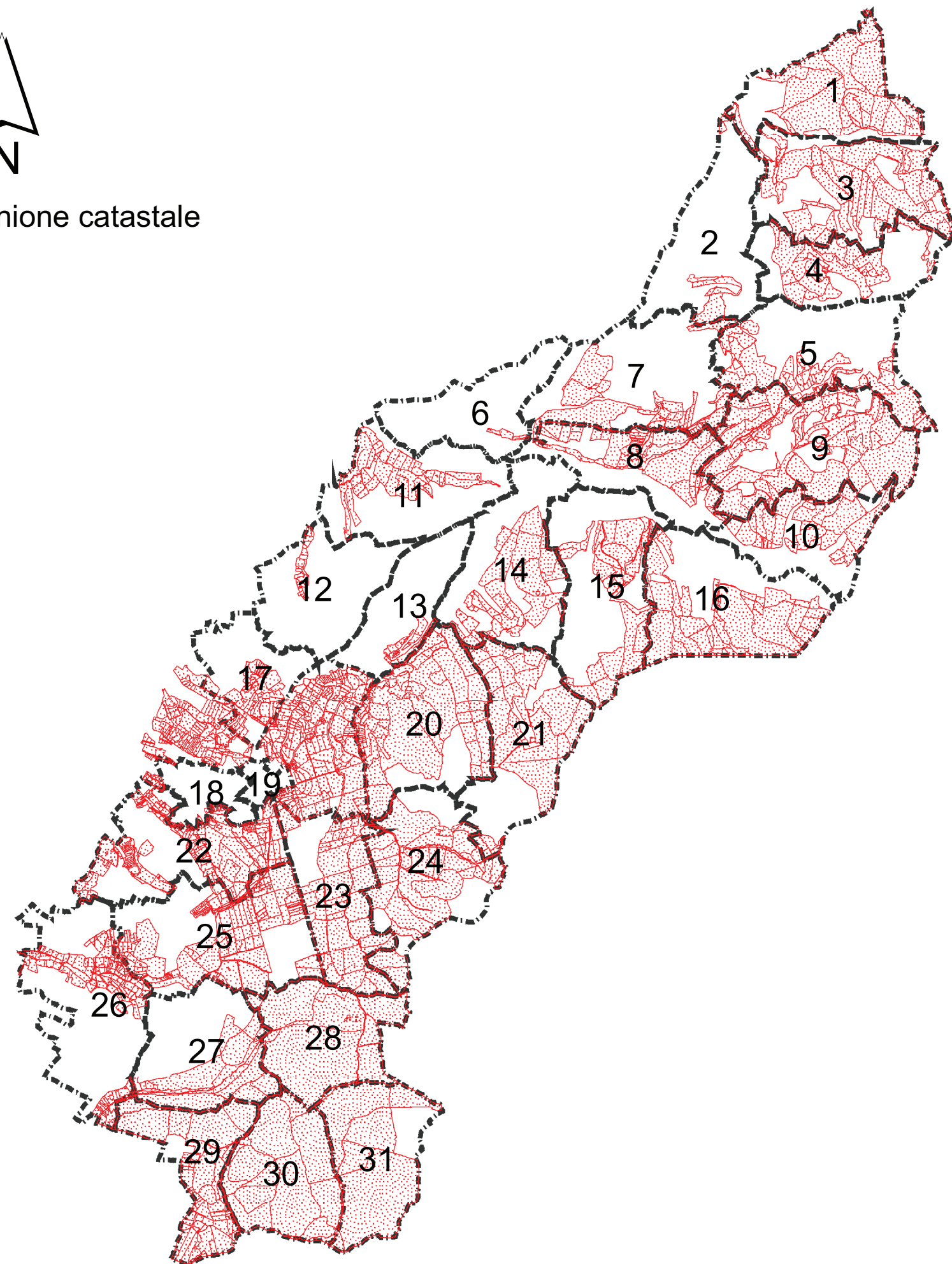

Planimetria catastale  
Scala 1:4000





Corpo Forestale e di Vigilanza Ambientale  
Servizio Ispettorato Ripartimentale di Sassari

Ai sensi dell'art. 4 del D. Lgs 82/2005 e s.m.i. si attesta che la presente copia digitale è conforme all'originale cartaceo incluso nella documentazione riguardante il procedimento di apposizione del vincolo idrogeologico ai sensi dell'art. 1 del R.D.L. 3267/23 per il Comune di Sennori.

Il **Direttore del Servizio**  
Dott. Sebastiano Mavuli  
(firma digitale)